

Regência

Verbal e Nominal

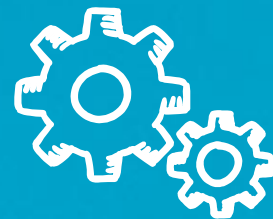



Regência Verbal

Damos o nome de regência à relação de dependência entre os termos de uma oração. A relação do verbo com seu complemento é chamada de regência verbal: o verbo é o **termo regente** e o complemento é o **termo regido**.

Regência Verbal

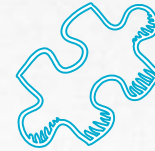

A regência verbal está ligada à sua transitividade. Assim, cada tipo de verbo terá uma regência diferente.

Verbos
Transitivos
Diretos

Verbos
Transitivos
Indiretos

Verbos
Transitivos
Diretos e
Indiretos

Verbos
Intransitivos

Existem verbos que apresentam mais de uma regência. Isso acontece quando mudam de transitividade, adotando outros significados.

Mudança de transitividade

▣ Verbo ASSISTIR:

- VTD: significa socorrer, ajudar, cuidar.
- VTI: significa ver, presenciar, caber, pertencer. Exige complemento ligado pela preposição “a”.
- VI: sem complemento e com a preposição “em” significa: morar, residir.

O médico assistiu o doente.

Os alunos assistiram ao filme.

Luciano assiste em Cuiabá.

Mudança de transitividade

▣ Verbo CHAMAR:

- VTD: significa “convocar”, “fazer vir”.
- VTI: significa “invocar” e exige a preposição “por”.
- VTD ou VTI: significa “apelidar”.

O poeta chamou a plateia.

Ela chamava pelo pai.

Chamei o menino de bobo.

Mudança de transitividade

▣ Verbo VISAR:

- VTD: significa “dar visto” e “mirar”.
- VTI: significa “desejar”, “almejar”, “pretender”, “ter em vista”; exige a preposição “a”.

O advogado **visou** o documento.

Ela **visava** ao cargo de coordenadora.

Mudança de transitividade

▣ Verbo ESQUECER ou LEMBRAR:

- VTD: esquecer algo, lembrar algo.
- VTI: pronominal: esquecer-se de algo; lembrar-se de algo.

Joana esqueceu o documento.

Ela se esqueceu do compromisso.

▣ Verbo DORMIR:

- VTI: estar entregue ao sono próximo ou junto.

O motorista dormiu ~~ao~~ volante. X

O motorista dormiu ao volante. ✓

Mudança de transitividade

▣ Verbo PREFERIR:

- VTDI: significa “escolher, gostar mais”; exige a preposição “a”.

Joana **prefere** cinema a teatro.

▣ Verbo SIMPATIZAR - ANTIPATIZAR:

- VTI: exigem preposição “com”.

Luisa **simpatizou** com o apartamento.

Mudança de transitividade

- ▣ Verbo NAMORAR:
 - VTD: não admite preposição.

Cauã namora Marina.

- ▣ Verbo OBEDECER - DESOBEDECER:
 - VTI: exige a preposição “a” antes do complemento..

Devemos obedecer aos pais.

Regência Nominal

É o uso das preposições em relação aos nomes (substantivos, adjetivos e advérbios).

alheio - a

ansioso - de, para, por

apto - a, para

incompatível - com

misericordioso - com, para com

necessidade - de

preferível - a

Aula Digital

Fique à vontade para
capturar esta aula!

Prof Marina Ferreira.

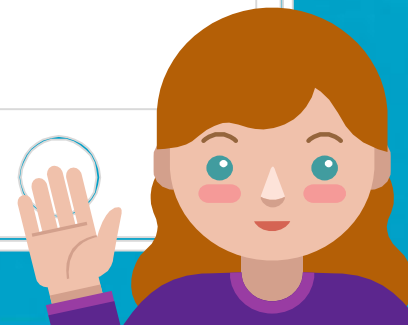
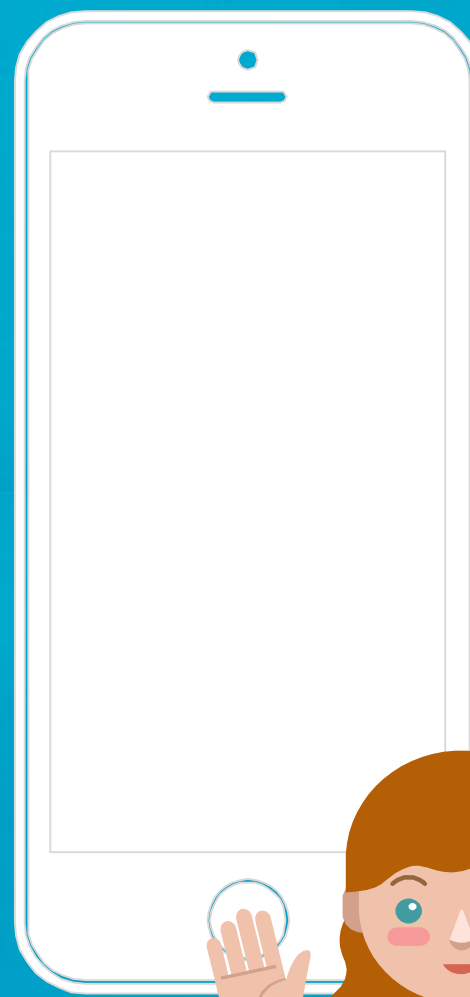

powered by Google